



ESTADO DE SANTA CATARINA
PREFEITURA MUNICIPAL DE LAJEADO GRANDE

LEI ACM/N.110/95
de 11.05.95

"DISPÕE SOBRE A DOAÇÃO DE TERRENO AO GOVERNO
DO ESTADO DE SANTA CATARINA E DÁ OUTRAS
PROVIDÊNCIAS

ANTONIO CARLOS MATTIELLO - Prefeito Municipal de Lajeado Grande, Estado de Santa Catarina, no uso de suas atribuições legais e de conformidade com a Legislação em vigor.

FAZ SABER a todos os habitantes deste Município, que a Câmara Municipal de Vereadores, aprovou e eu sanciono a seguinte Lei:

Art. 1º - Fica aprovado a unificação das matrículas 476, 477 e 4767 formada por parte do lote 11 e lote 13 da série "B" da Quadra V, com área total de 1848m², de propriedade do Senhor Olimpio da Silva, onde após será desmembrada em (05) cinco partes, conforme Memorial Descritivo e Mapa, que fazem parte integrante desta Lei.

Art. 2º - Autoriza igualmente o Poder Executivo Municipal e homologar por Decreto, o desmembramento referido no artigo anterior.

Art. 3º - Revogadas as disposições em contrário, esta Lei entrará em vigor da data de sua publicação.

Gabinete do Prefeito, 11 de maio de 1995.

ANTONIO CARLOS MATTIELLO
Prefeito Municipal

Registrada e publicada na data supra e local de costume.

MEMORIAL DESCRITIVO

Trata-se da Unificação das matrículas 476, 477 e 4.767 formada por parte do lote 11 e lote 13 da Série "B" da Quadra V com área total de 1.848,00m², de propriedade de Olímpio da Silva, onde após, será desmembrada em 05 (cinco) partes, conforme descrições a seguir:

SITUAÇÃO DA UNIFICAÇÃO:

Parte do lote 11 e lote 13, com área de 1.848,00m², localizado na Rua Judhite Dal Magro esquina com as Ruas Vitória e Av. América e sua descrição:

Norte - Com a Rua Vitória em 40,00m.

Sul - Com Parte do lote 11 em 08,00m e com a Av. América em 32,00m

Leste - Com parte do lote 11 em duas medidas, uma com 31,00m e outra com 19,00m.

Deste - Com a Rua Judhite Dal Magro em 50,00m.

SITUAÇÃO DO DESMEMBRAMENTO:

Parte do lote 11 e 13, com área de 288,00m², localizado na Rua Vitória, distante 18,00m da Rua Judhite Dal Magro e sua descrição:

Norte - Com a Rua Vitória em 16,00m.

Sul - Com parte do lote 11 e 13 em 16,00m.

Leste - Com parte do lote 11 em 18,00m.

Deste - Com parte do lote 13 em 02,50m e com parte do lote 13 em 15,50m.

Parte do lote 11 e 13, com área de 702,00m², localizado na Av. América, esquina com a Rua Judhite Dal Magro e sua descrição:

Norte - Com parte do lote 11 e 13 em 16,00m e com parte do lote 13 em 18,00m.

Sul - Com a Av. América em 26,00m.

Leste - Com parte do lote 11 em duas medidas uma com 13,00 e outra com 19,00m.

Deste - Com parte do lote 13 em 13,00m e com a Rua Judhite Dal Magro em 19,00m.

Parte do lote 13, com área de 279,00m², localizado na Rua Judhite Dal Magro, distante da Rua Vitória 15,50m e sua descrição:

Norte - Com parte do lote 13 em 18,00m.

Sul - Com parte do lote 11 e 13 em 18,00m.

Leste - Com parte do lote 11 e 13 em duas medidas, uma com 02,50m e a outra com 13,00m.

Deste - Com a Rua Judhite Dal Magro em 15,50m.

Parte do lote 13, com área de 279,00m², localizado na Rua Vitória, esquina com a Rua Judhite Dal Magro e sua descrição:

Norte - Com a Rua Vitória em 18,00m.

Sul - Com parte do lote 13 em 18,00m.

Leste - Com Parte do lote 11 e 13 em 15,50m.

Deste - Com a Rua Judhite Dal Magro em 15,50m.

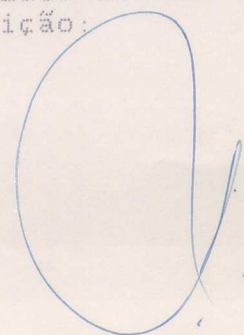

Parte do lote 13, com área de 300,00m², será doado a Pref. Munic. de Lajeado Grande, sendo parte da Rua Judhite Dal Magro, localizado entre a Av. América e a Rua Vitória e sua descrição:

Norte - Com a Rua Vitória em 6,00m.

Sul - Com a Av. América em 6,00m.

Leste - Com parte do lote 13 em 15,50m, com parte do lote 13 em 15,50m e com parte do lote 11 e 13 em 19,00m.

Oeste - Com a Rua Judhite Dal Magro em 50,00m.

Obs. Conforme mapa anexo.

Lajeado Grande 23 de fevereiro de 1995



CARLOS ELISIO STAHELIN
AGRIMENSOR CREA Nº25.201-9

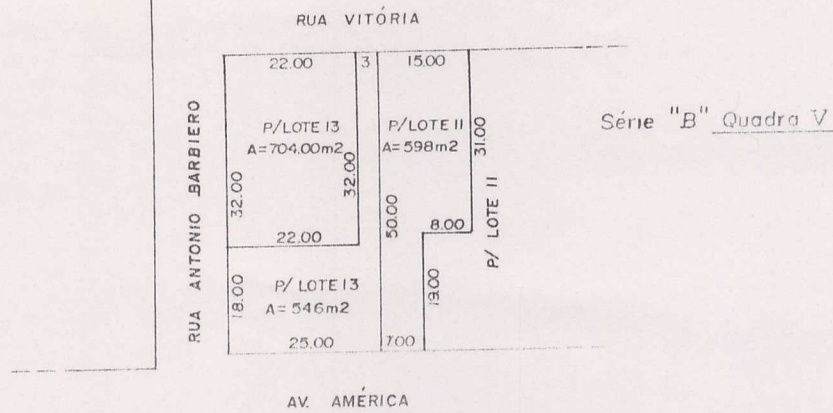

SITUAÇÃO CFE ESCRITURA
ESCALA: 1:1.250

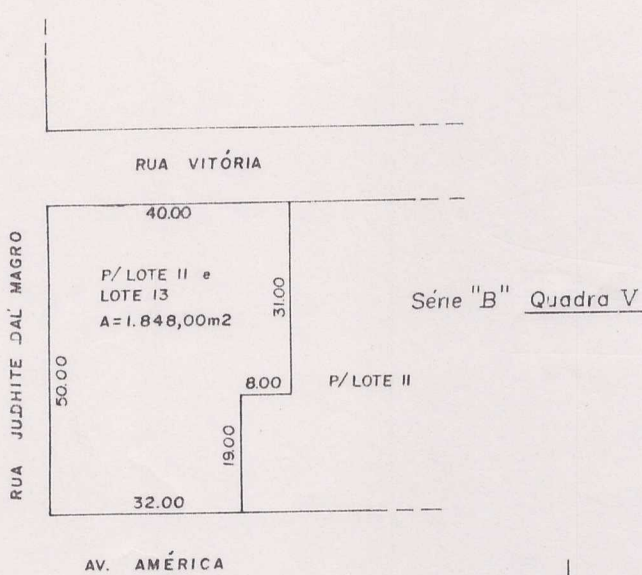

SITUAÇÃO DA UNIFICAÇÃO
ESCALA: 1:250

SITUAÇÃO ATUAL
ESCALA: 1:1.000

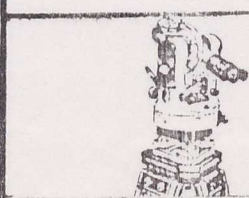
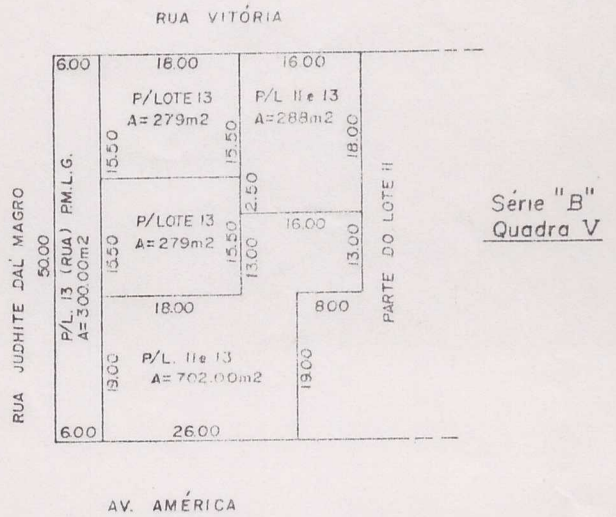

ESPECIE

UNIFICAÇÃO E DESMEMBRAMENTO
DE P/LOTE II e LOTE 13

PROPRIETARIO

OLIMPIO DA SILVA

REGISTRO / CÓDIGO

MUNICIPIO

LAJEADO GRANDE - S.C.

AREA

1.848,00m²

DATA

FEV. / 95

RESPONSÁVEL TÉCNICO

Carlos Elisio Stahelin
Carlos Elisio Stahelin
Agrimensor CREA N.º 25.201-9

PERIMETRO

180,00m.

DESENHO

GONZAGA

ESCALA

INDICADA