

RESUMO AÇO	Comp. Total (m)	Peso+10% (Kg)	Total
VIGAS BALDRAME			
VIGAS			
CA-50-A Ø5	104.16	18	
Ø8	12.8	6	
Ø10	24.0	17	41

VIGAS BALDRAME
 Detalhamento de vigas
 Concreto: C15, 15MPa
 Aço: CA-50-A, nb=1.5
 Escala: 1:50

Elemento	Pos.	Bit.	Q.	Dob. (cm)	Ret. (cm)	Dob. (cm)	Comp. (cm)	Total (cm)	CA-50-A (Kg)
V1=V2=V3 V4	1	Ø8	4	10	70		80	320	1.26
	2	Ø5	19				106	2014	3.16
	3	Ø10			300		295	600	3.77
	4	Ø5					295	590	0.93
Total+10% (x4)									10.03
									40.12

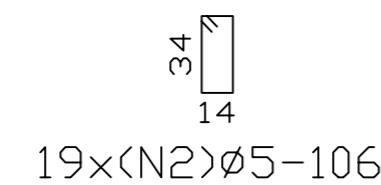

Ministério da Educação **FNDE** Fundo Nacional de Desenvolvimento da Educação

ESPAÇO EDUCATIVO URBANO II - 04 SALAS DE AULA

ENDEREÇO: DIVERSOS
 PROPRIETÁRIO: FUNDO DE FORTALECIMENTO PARA A ESCOLA - MEC
 AUTORES DO PROJETO: MARIO USAI - ENG. CIVIL - CREA 9860/D-DF
 MARCELLO USAI - ENG. CIVIL - CREA 99000122/AP-MG

RESPONSÁVEL TÉCNICO:
 PROPRIETÁRIO _____
 AUTOR DO PROJETO _____ CREA 9860/D-DF
 AUTOR DO PROJETO _____ CREA 99000122/AP-MG
 RESP. TÉCNICO _____

DLFO _____ CREA _____

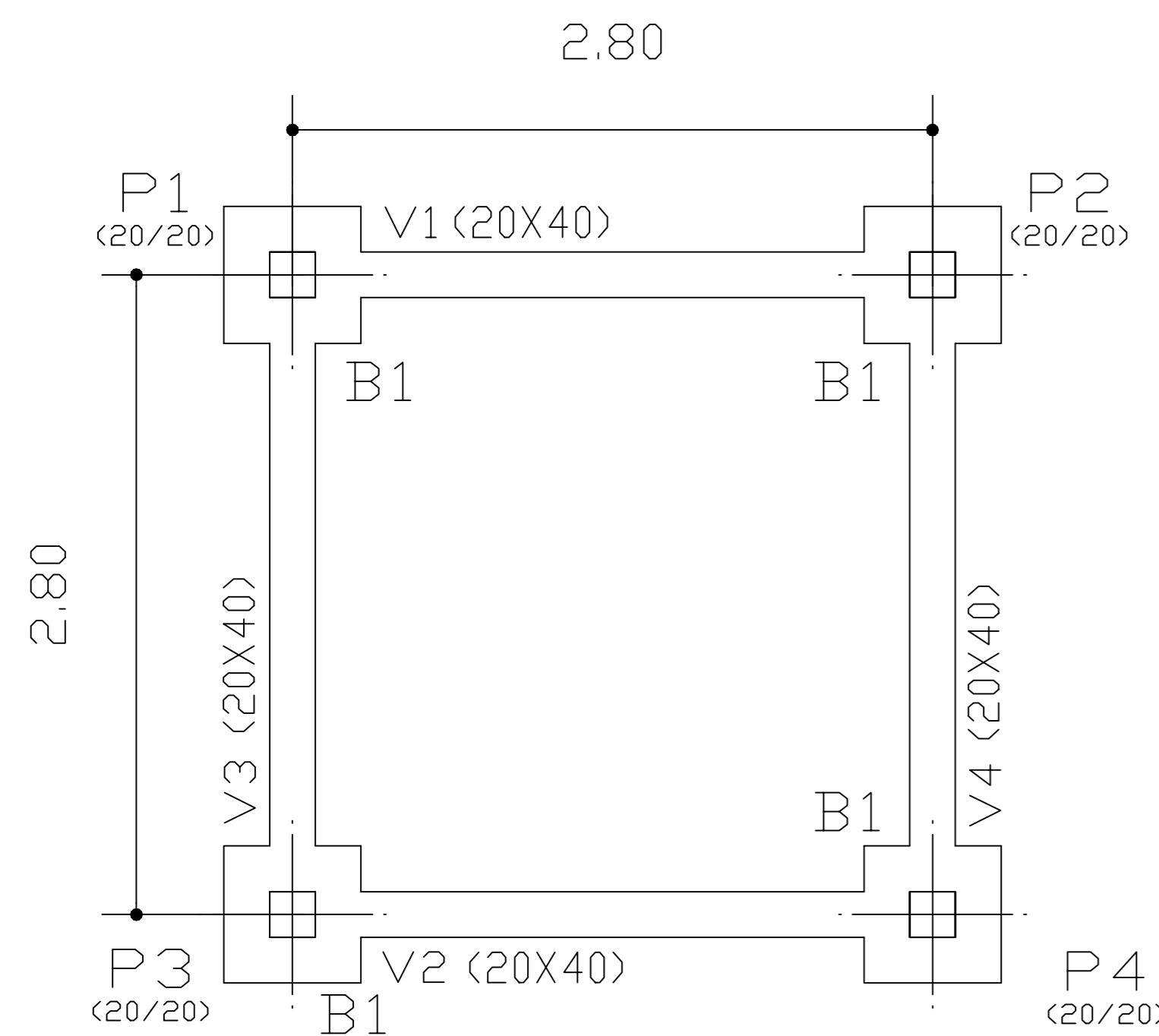

FORMAS BALDRAMES
 Planta
 Escala: 1:50

FORMAS BALDRAME			
Elemento	Formas (m2)	Volume (m3)	Aço (Kg)
VIGAS: Fundo	2.22	0.91	46
lateral	8.66		
TOTAL	10.88	0.91	46

N	Ø	QUANT.	COMP.UNIT.
1	5.0	40	340
2	5.0	12	345

Ø	COMP.	PESO	PESO+10%
5.0	178	28	31
TOTAL			31

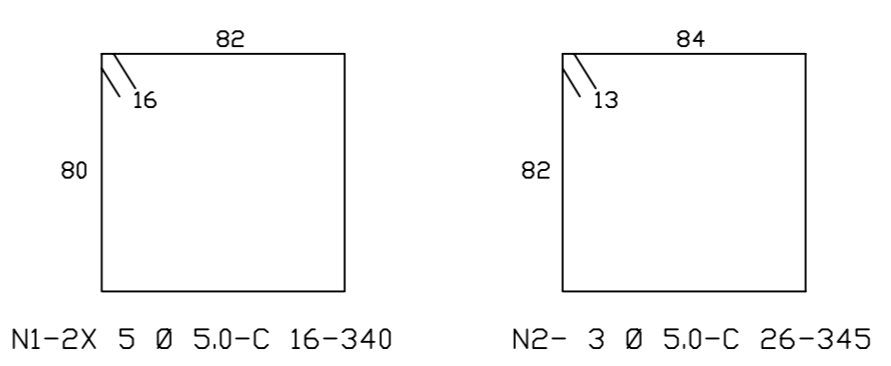
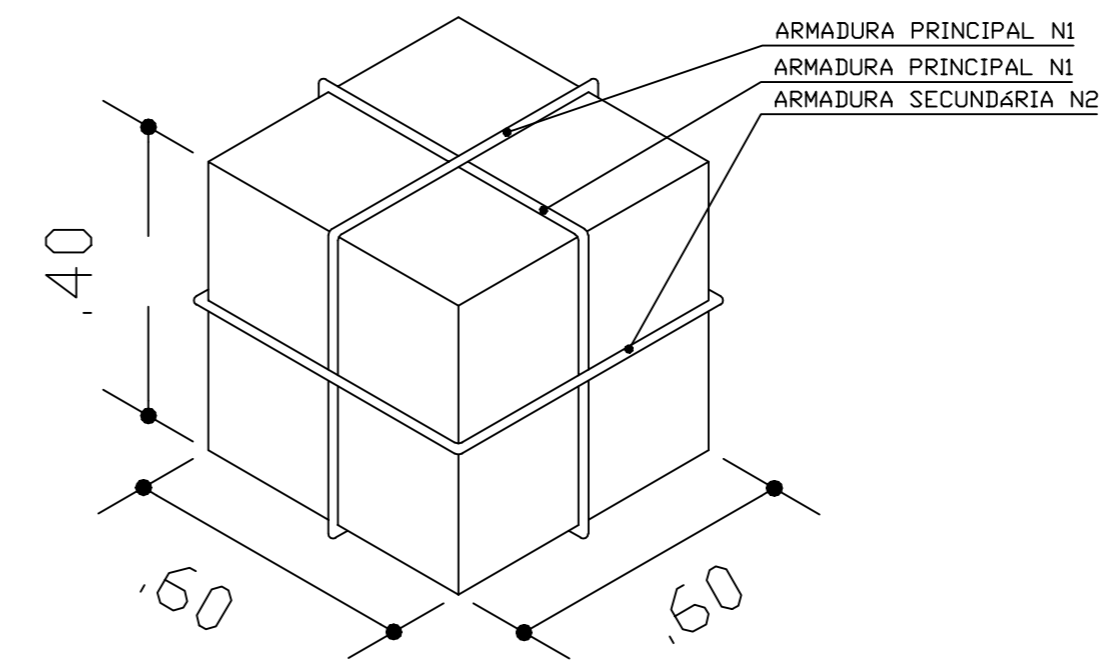

EST PROJETO DE ESTRUTURA FOLHA 02/06
CASTELO D'AGUA
FORMA E DETALHAMENTO
VIGAS BALDRAME NÍVEL -0,10
E BLOCOS DE COROAMENTO
 REVISÃO: DATA: AGOSTO/2000 ESCALA: INDICADA DESENHO: VISTO: