

| QUADRO DE ÁREAS | | | | |
|------------------|-------------------------|--------|------------------------|--------|
| EDIFICAÇÕES | ÁREA CONSTRUÍDA | T.O. | TAXA IMPERMEABILIZAÇÃO | I.A. |
| ÁREA CONSTRUÍDA | 722,77 m ² | | | |
| ÁREA A AMPLIAR | 51,35 m ² | | | |
| ÁREA TOTAL | 774,12 m ² | | | |
| ÁREA IMPERMEÁVEL | 989,30 m ² | | | |
| ÁREA DO TERRENO | 5.600,00 m ² | 13,82% | 17,66% | 0,1382 |

NOTA:
TODOS OS NÍVEIS E DIMENSÕES DEVERÃO SER AFERIDOS SEGUINDO O QUE SE ENCONTRA EXECUTADO, AFIM DE NÃO ACARRETAR EM ALTERAÇÕES ARQUITETÔNICAS E DAR CONTINUIDADE AO PROJETO ORIGINAL.

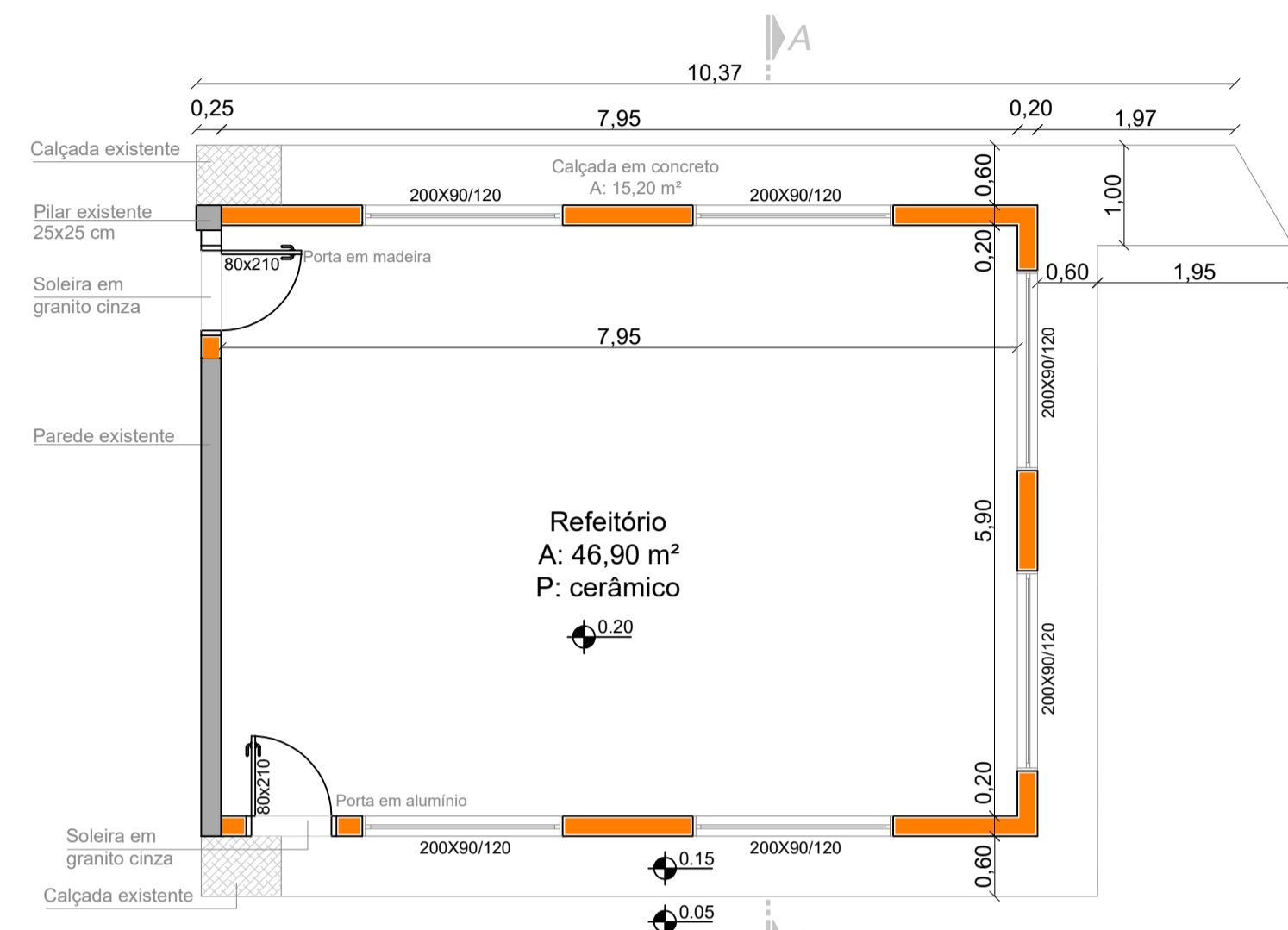

PROJETO ARQUITETÔNICO



| | | | |
|----------------|--------------------------------------------------------------------------------------------------------------------|----------|----------------------|
| Obra: | AMPLIAÇÃO ESCOLA MUNICIPAL IRMÃ BLANDINA CISZ - REFEITÓRIO Rua Amazonas, nº 415, Centro - Lajeado Grande/SC | Data: | 05/2019 |
| Escala: | Indicada | Área: | 51,35 m ² |
| Resp. Técnico: | Patricia Camilotti - Arquiteta e Urbanista CAU/SC A116659-0 | Desenho: | |
| Município: | Lajeado Grande - SC | Prancha: | ARQ-01 |
| Especificação: | Planta Situação / Planta Localização Planta Baixa / Planta Cobertura Fachadas / Cortes Detalhes / Tabelas | | |

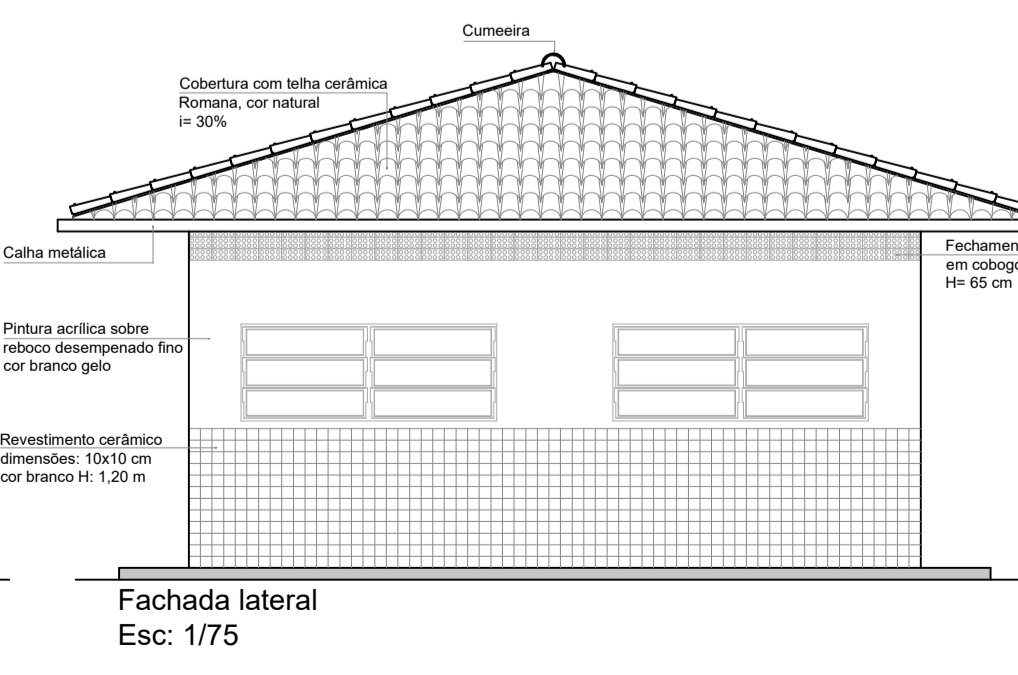
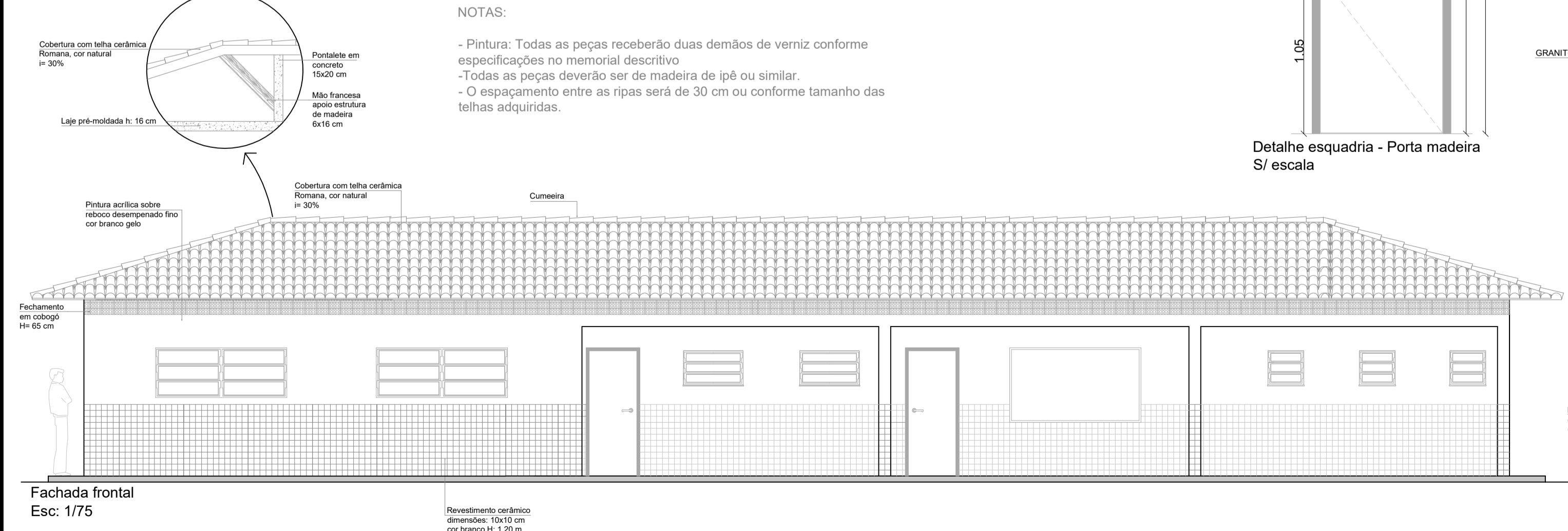
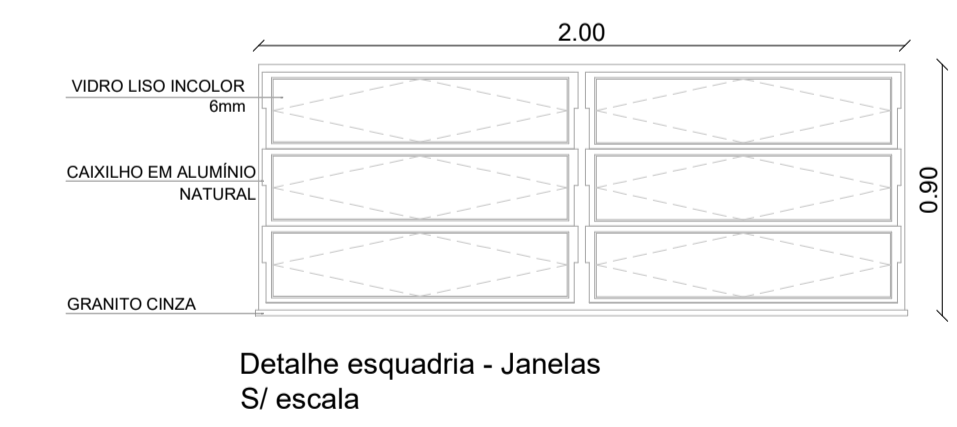
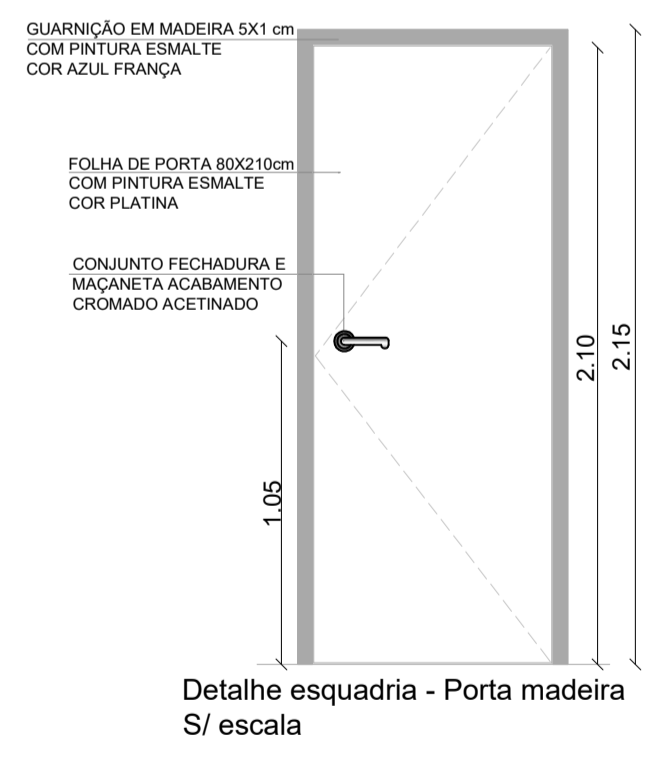
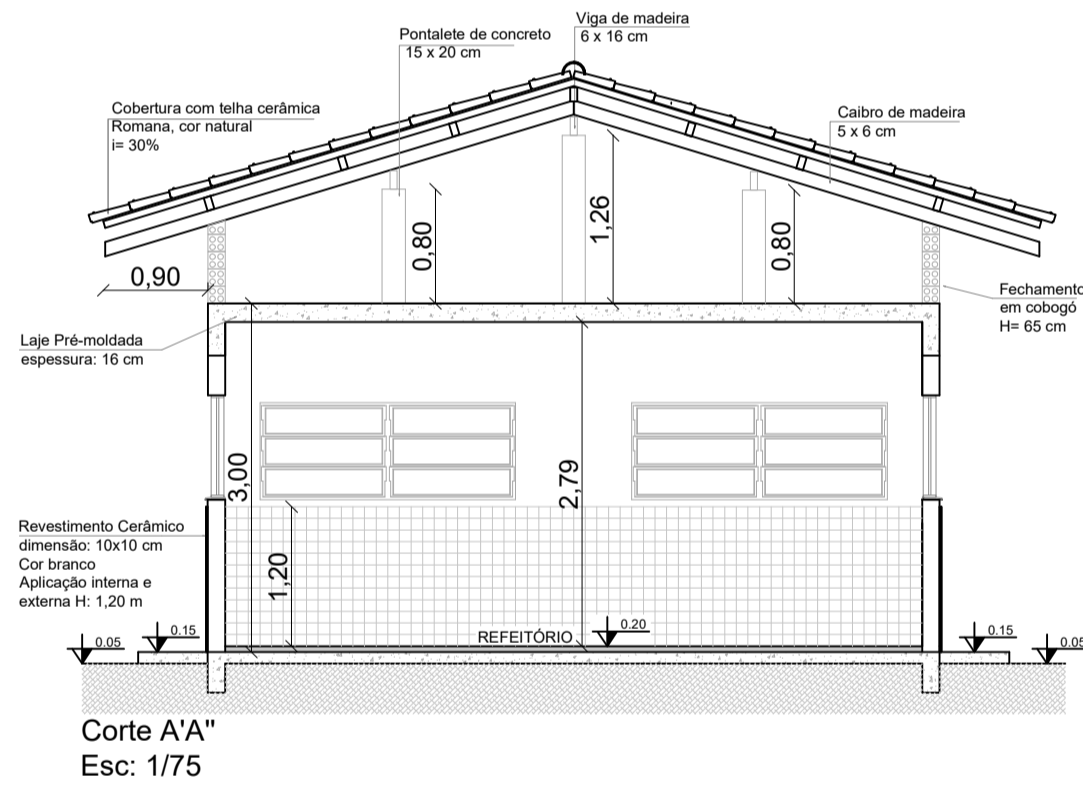
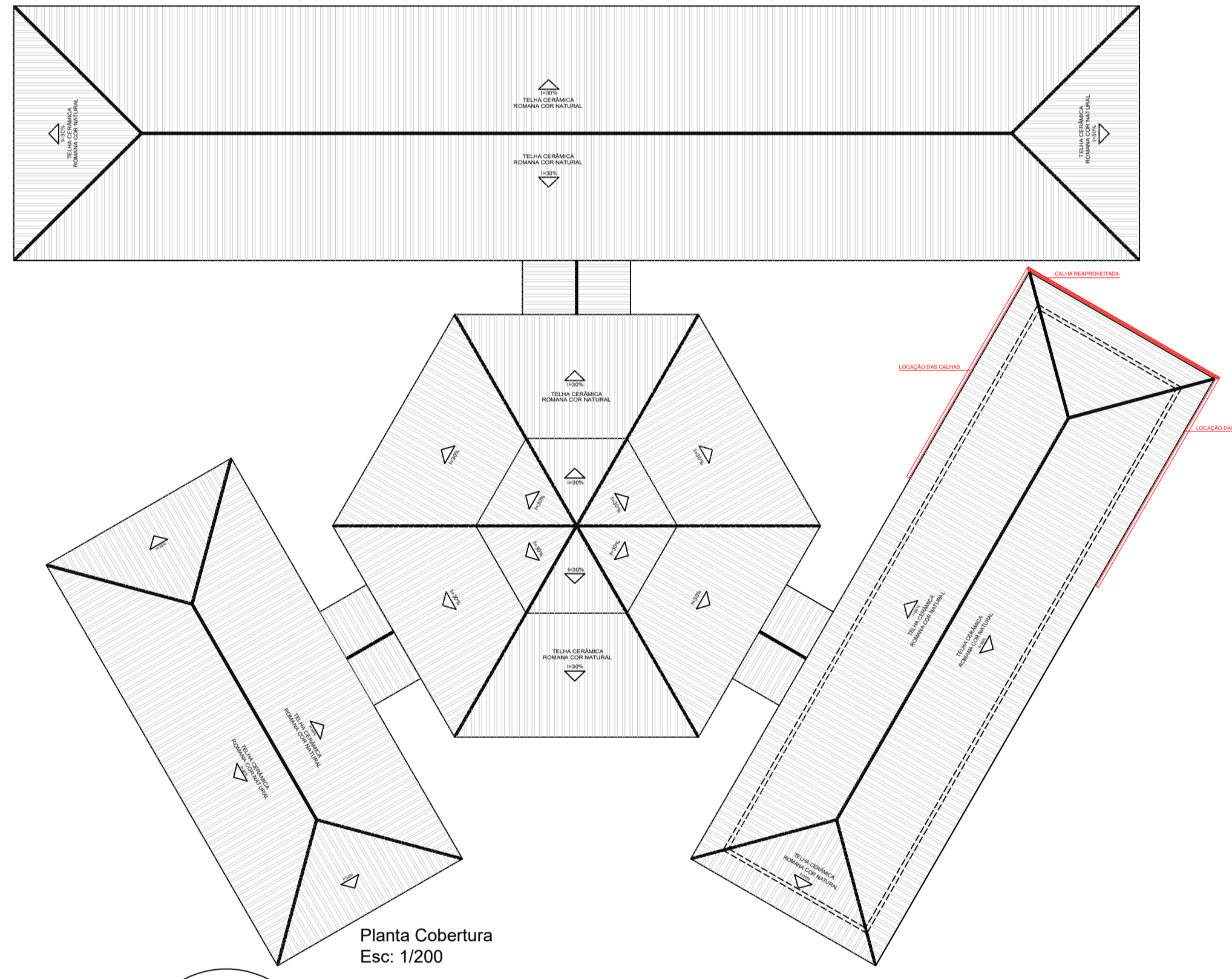

NOTAS:

- Pintura: Todas as peças receberão duas demãos de verniz conforme especificações no memorial descritivo
- Todas as peças deverão ser de madeira de ipê ou similar.
- O espaçamento entre as ripas será de 30 cm ou conforme tamanho das telhas adquiridas.

