

Estaca	Distância	Elementos Horizontais	Cotas do Terreno	Distância	Estaca
0	0		103,076	0	
1	20,000		98,384	20,000	
2	40,000		93,491	40,000	
3	60,000		88,648	60,000	
4	80,000		84,426	80,000	
5	100,000		80,356	100,000	
6	120,000		77,345	120,000	
	125,000			125,000	

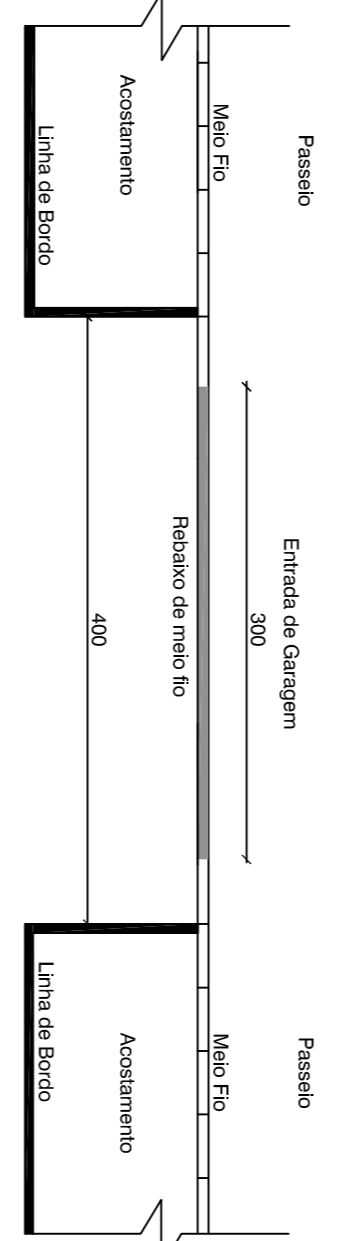

DETALHAMENTO - SINALIZAÇÃO HORIZONTAL ENTRADA DE GARAGEM
S/ Escala

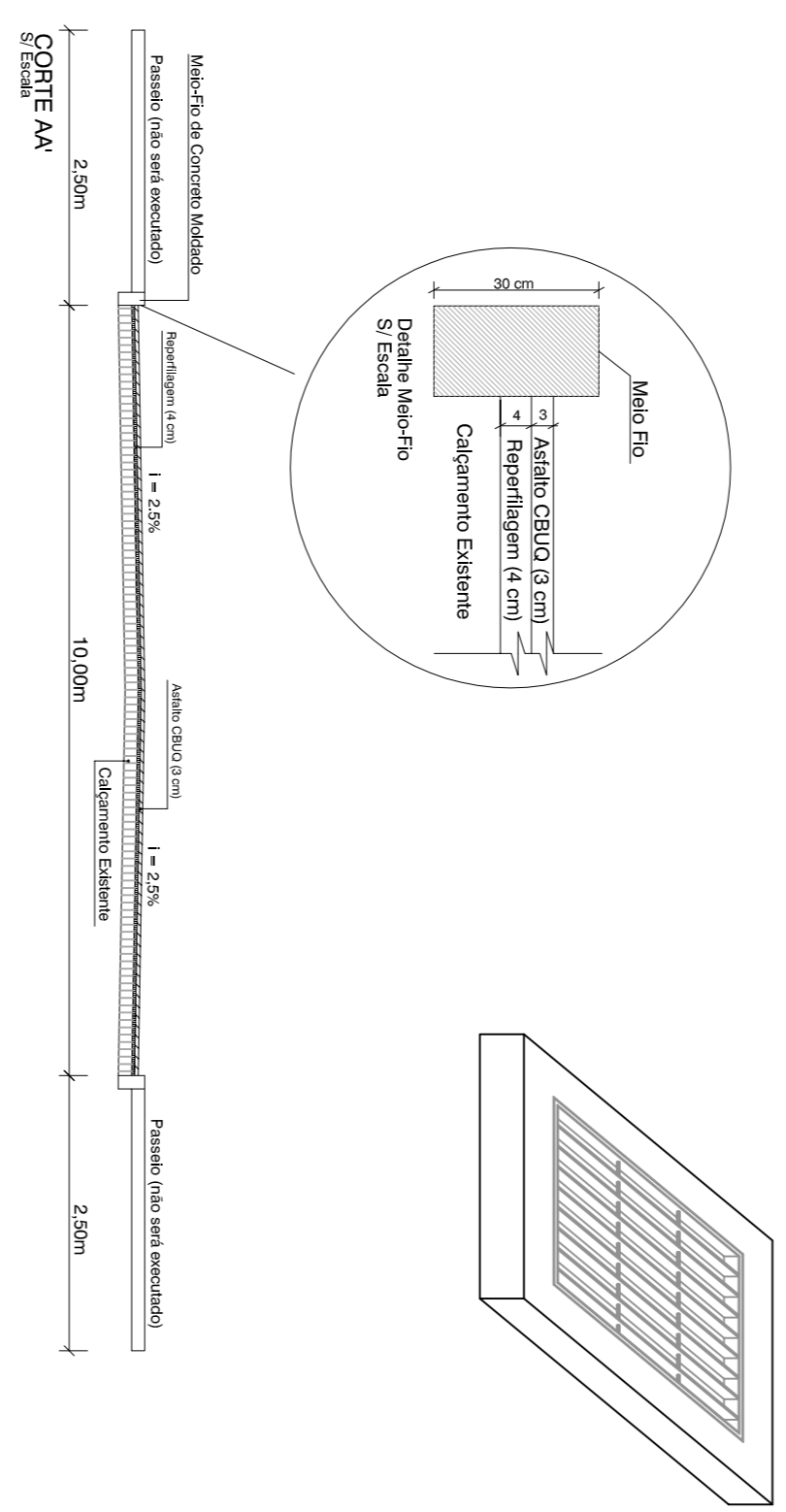
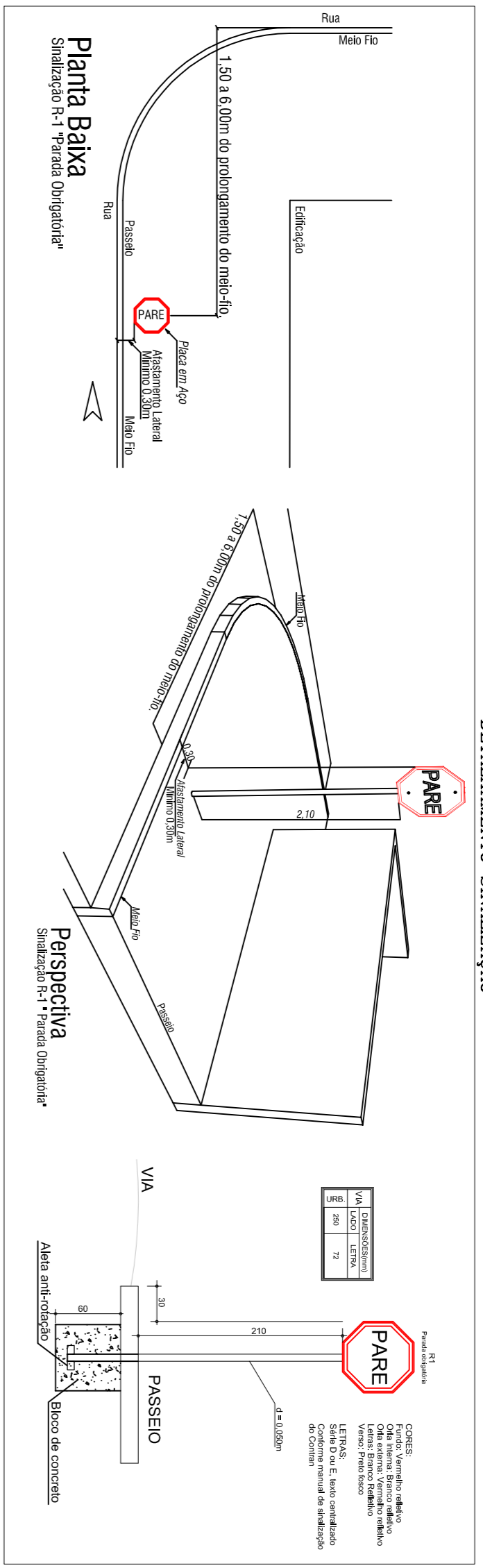
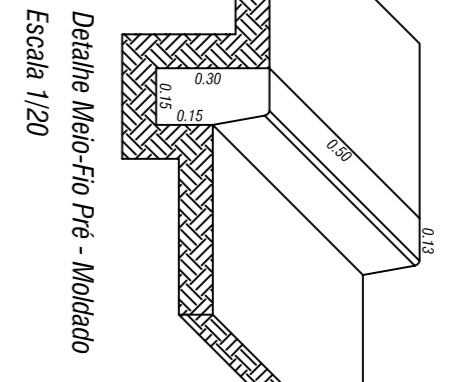
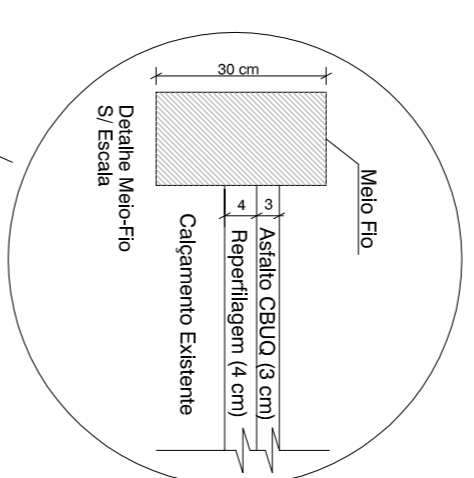
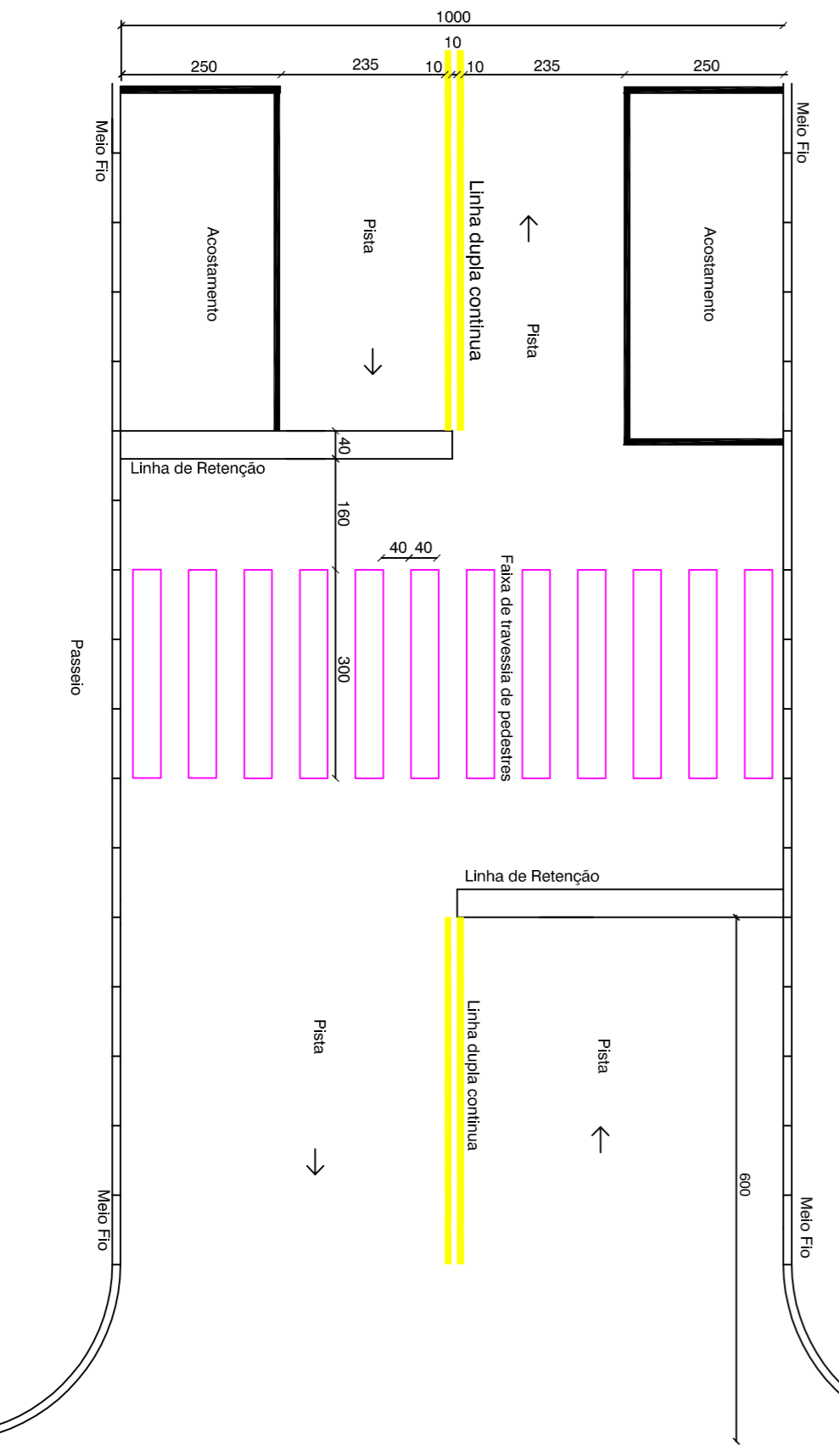

DETALHAMENTO - SINALIZAÇÃO HORIZONTAL
S/ Escala

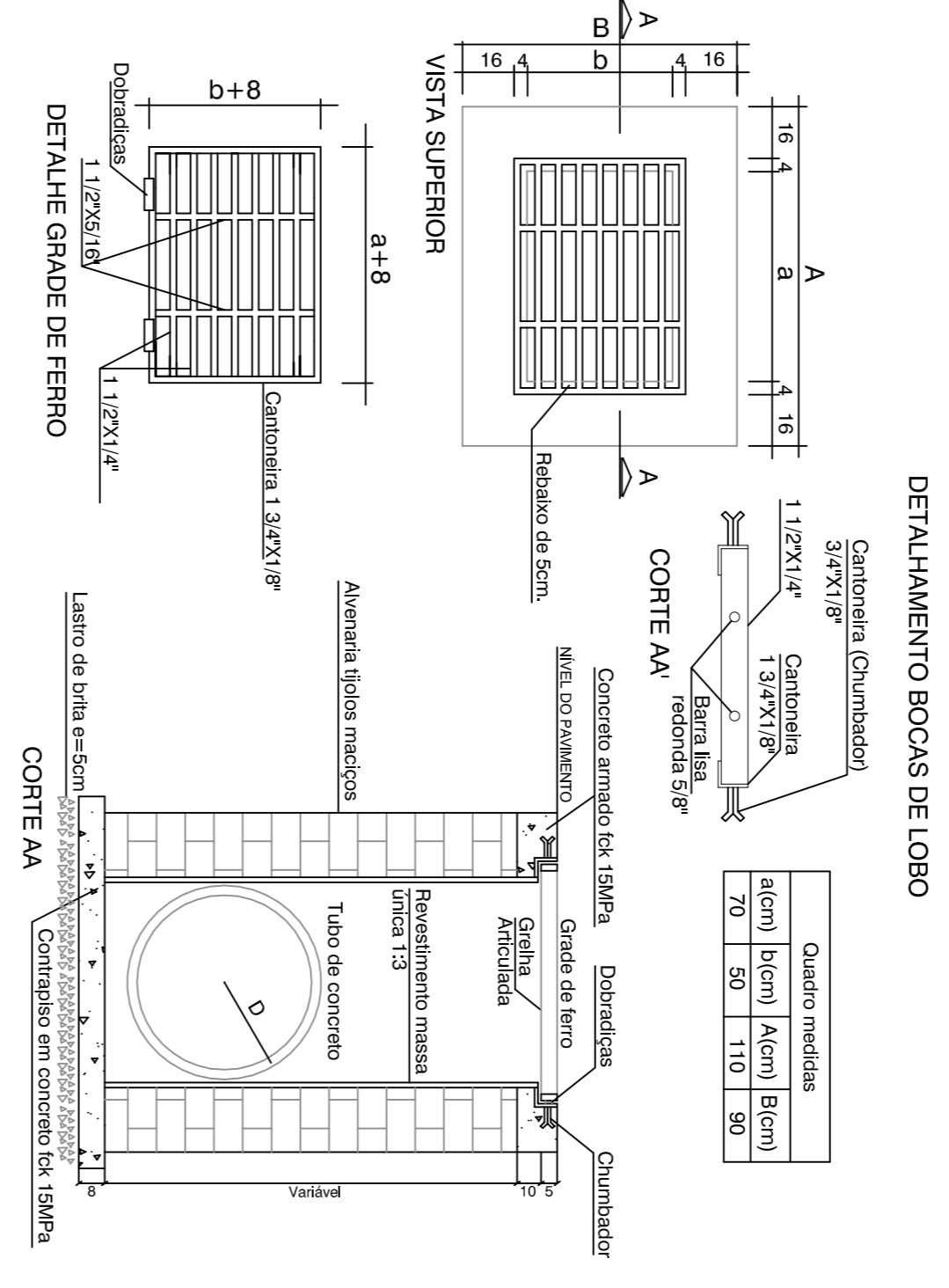

ELEMENTO	QUANTIDADE
Recapçamento sobre calçamento	1.058,11 m ²
Meio Fio - Executar	148,00 m

LEGENDA	
	Boca de Lobo e Drenagem a Executar
	Boca de Lobo a Drenagem Existente
	Trecho de recapçamento sobre calçamento
	Asfalto existente
	Calçamento Existente
	Pavimentação em Terra
	Pavimento existente a manter
	Faixa de Pedestre 3,00m X 0,40m
	Placa de Sinalização tipo Pare Existente
	Placa de Sinalização tipo Pare a Implantar
	Placa de Identificação de Rua a Implantar
	Placa de Identificação de Rua Existente
	Entrada de Veículos
	Meio fio a retirar e executar novo
	Meio fio a manter

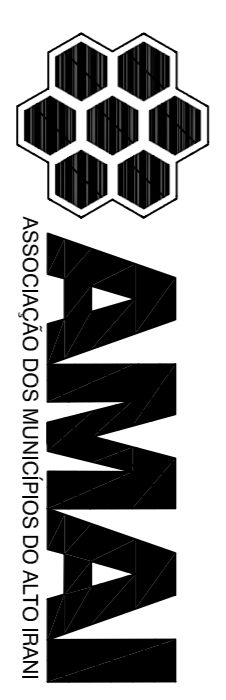

ASSOCIAÇÃO DOS MUNICÍPIOS DO ALTO PARANÁ

OBRA:	RECAPAMENTO ASFÁLTICO (RUA SÃO JOÃO)
MUNICÍPIO:	Lajeado Grande
LOCAL:	Cidade
PROPRIETÁRIO:	Município de Lajeado Grande
RESP. TÉCNICO:	Fabiane Kerkvitz
RESP. LEVANTAMENTO:	
ESCALA:	H: 1:1000
DATA:	
REVISÃO:	
ANEXO:	V: 1/200
DATA:	04/2019

